

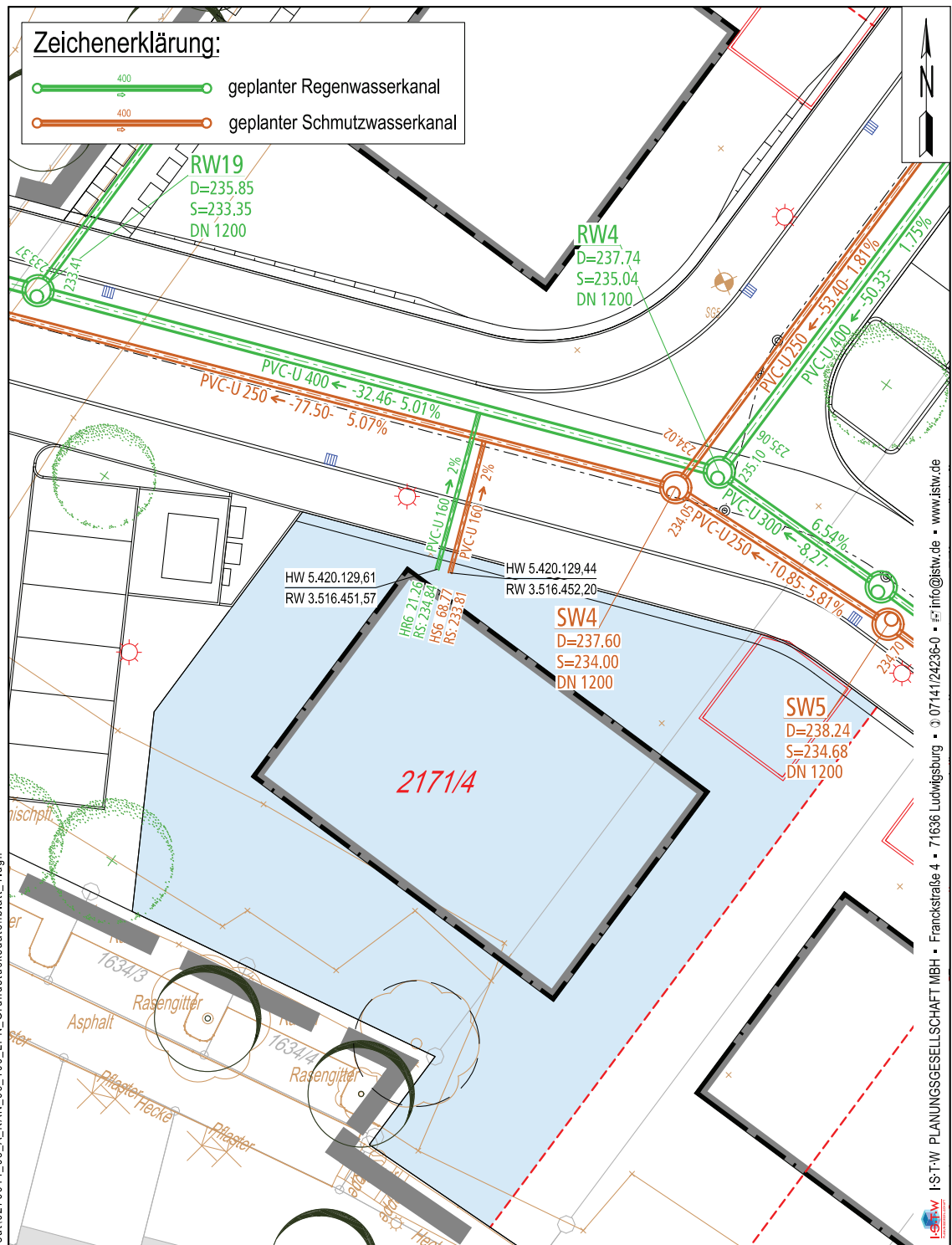

# Lageplan Ver- und Entsorgung

Anlage 4.1



B:\Projekte\0270\0270011-00\04\_CAD\04\_Layout\0270011\_03\_A\_KAN\_06\_100\_LPN\_Grundstückdatenblatt\_1.dgn

I-ST-W PLANUNGSGESELLSCHAFT MBH • Franckstraße 4 • 71636 Ludwigsburg • ☎ 07141/24236-0 • ✉ info@istw.de • www.istw.de

Auftraggeber:  
**wüstenrot**  
 Partner der Württembergischen  
 Hohenzollerstr. 12-14, 71638 Ludwigsburg

Gesehen:  
 **STADTENTWÄSSERUNG  
LUDWIGSBURG**  
 Mathildenstraße 29/1  
 71638 Ludwigsburg

Bauvorhaben  
**Erschließung "Schaunsland"**

Planinhalt  
 Planausschnitt Flst. 2171/4  
 Hausanschluss 6

Ludwigsburg, den 08. August 2018

Höhensystem **DHHN12 (GBH130)** bearb./geprüft **Le/Ze**

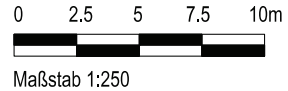

Maßstab 1:250

Projekt-Nr. <b>0270011</b>	lfd. Nr. <b>03</b>	LPH <b>A</b>	Gewerk <b>KAN</b>	Beilagen-Nr. <b>06_106</b>	Planart <b>DET</b>	Index
-------------------------------	-----------------------	-----------------	----------------------	-------------------------------	-----------------------	-------